

Erdgeschoss

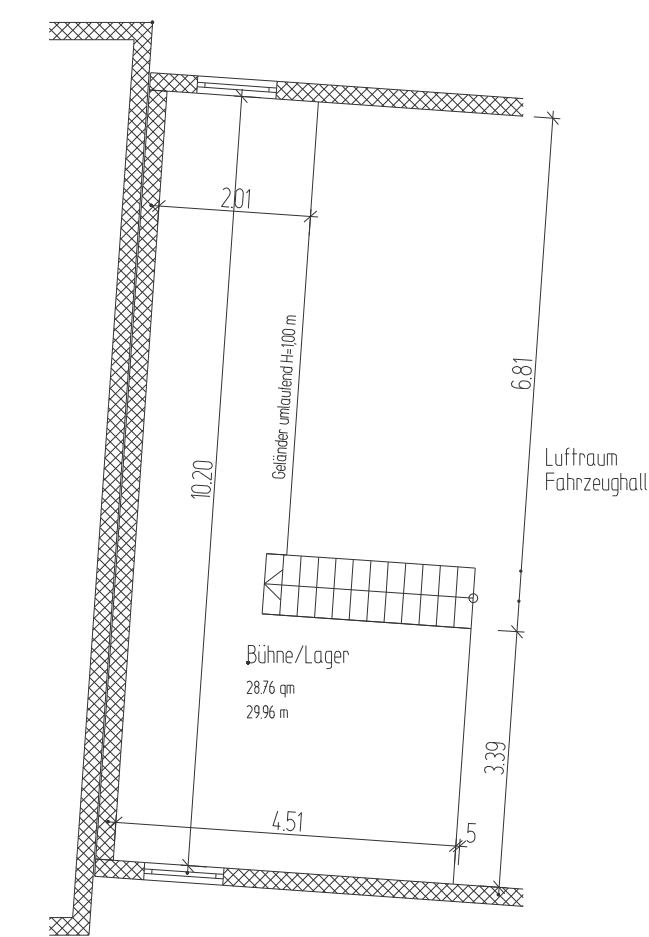

Galerie/Bühne



Lageplan M 1:1000

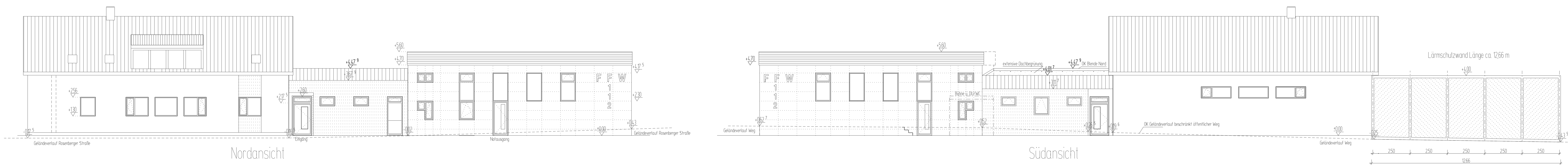

Nordansicht

Südensicht

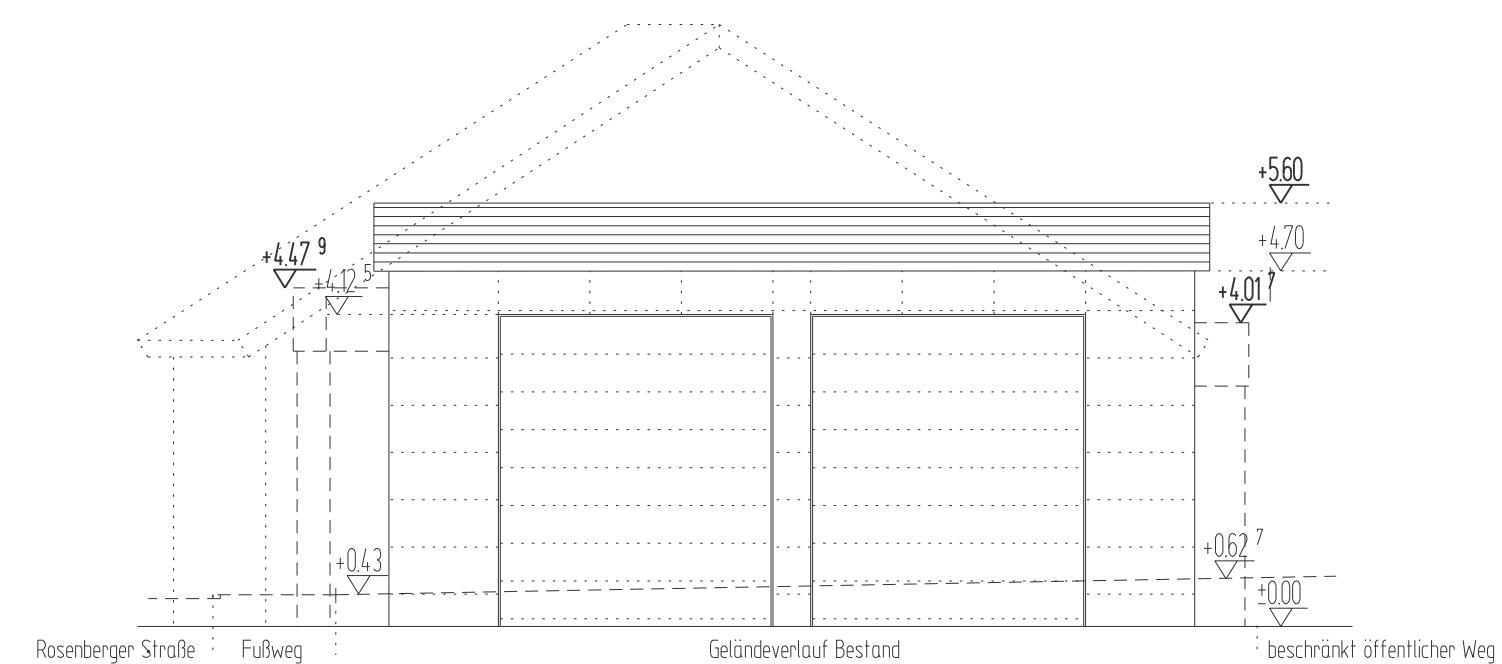

Westansicht

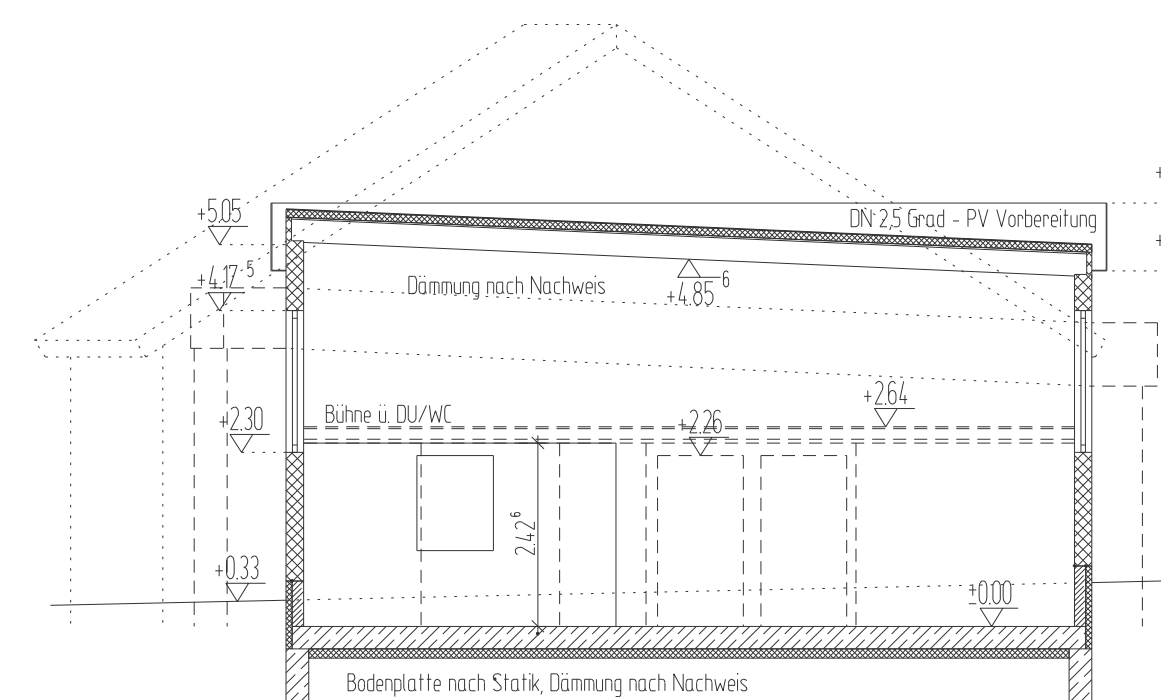

Schnitt A-A Halle

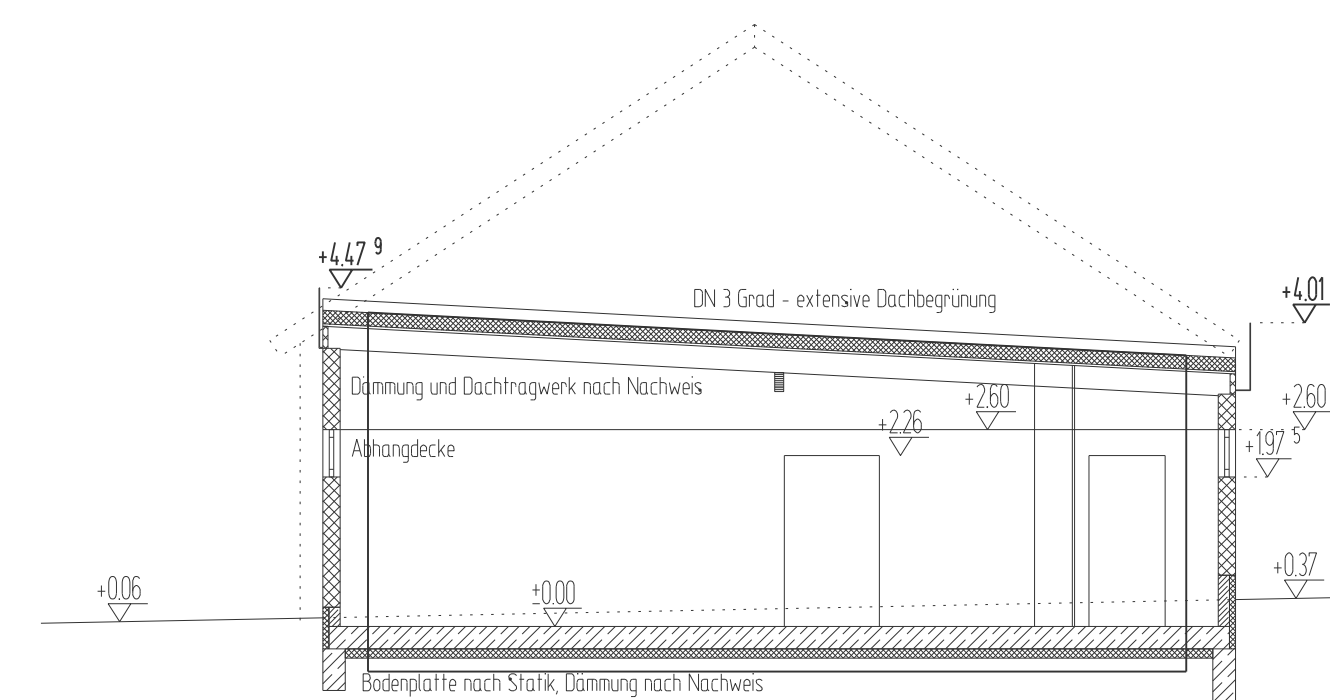

Schnitt B-B Umkleide

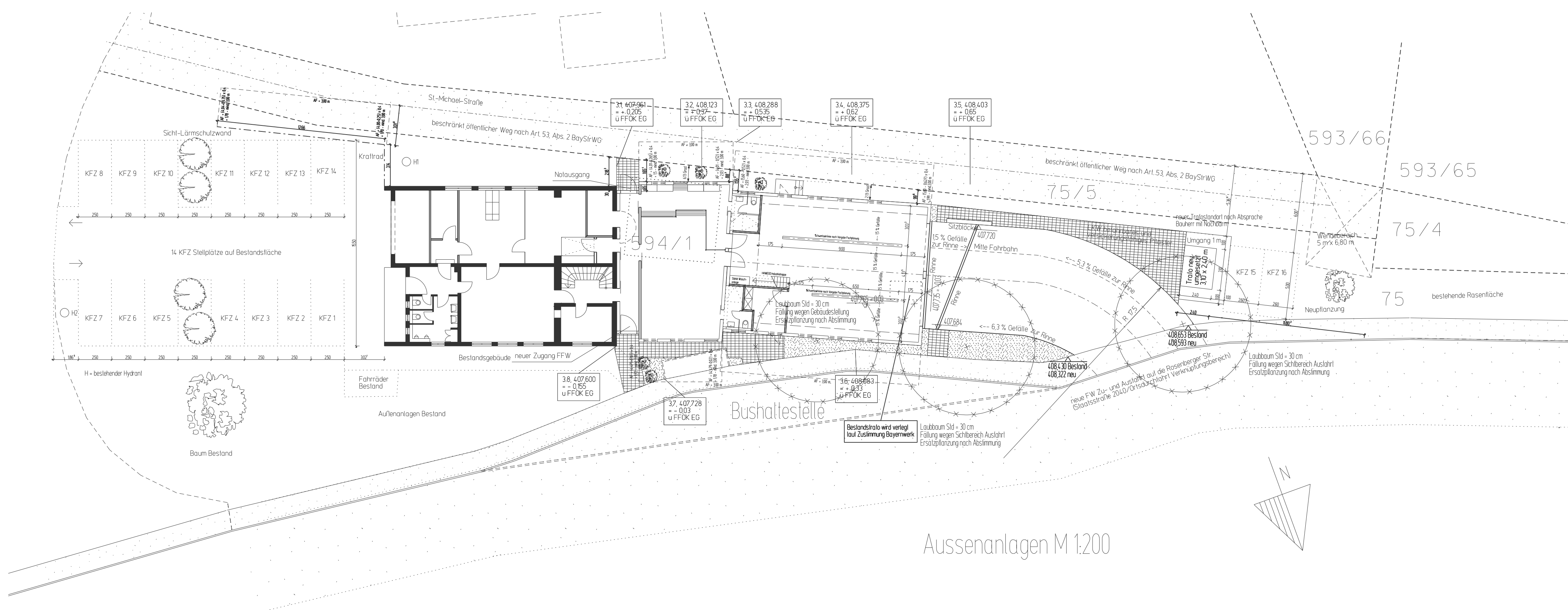

Ausseranlagen M 1:200

EINGABEPLANUNG

BAUVORHABEN:
Neubau Feuerwehrhaus mit einer Fahrzeughalle für zwei Stellplätze. Inkl. Herstellung einer Feuerwehr Zu- und Ausfahrt an der Rosenberger Straße (Staatsstraße 2040 / Ortsdurchfahrt-Verknüpfungsbereich), sowie Verlegung des bestehenden Traios

ANTRAGSTELLER:	Gemeinde Poppennicht, vertreten durch 1. Bürgermeister Hermann Böhm, Rathausplatz 1, 92284 Poppennicht	Unterschrift Antragsteller
GEBÄUDEEIGENTÜMER:	Gemeinde Poppennicht, Rathausplatz 1, 92284 Poppennicht	Unterschrift Grundeigentümer
GEMARKUNG, FLURNUMMER:	Poppennicht, 75 und 594/1 (Gemeindeeigentum)	
PLANBEZEICHNUNG:	EG, Ausseranlagen, Ansichten Nord, Süd und West, Schnitt Halle und Schnitt Umkleide, Lageplan	
MASSTAB, PLANFERTIGER:	M = 1: 100, 1:200, 1:1000 Dipl.-Ing. Armin Müller, Architekturbüro Müller & Partner, Am Waldrain 8a, 92224 Amberg - Schöllhöhe	Unterschrift Planfertiger

Ergänzt laut Aufforderung LRA - AS, E-Mail vom 24.04.2025. Bearbeitet durch Arch. Armin Müller	BEZ. AM 25.02.2025 - 10.04.2025 25.04.2025
BLATTNR. 1	GRÖSSE: A0

NACHBARN:	
Flurstück 75/4: Gertraud und Josef Wegl, Hängelstraße 6, 92284 Poppennicht	
Datum:	Unterschrift: